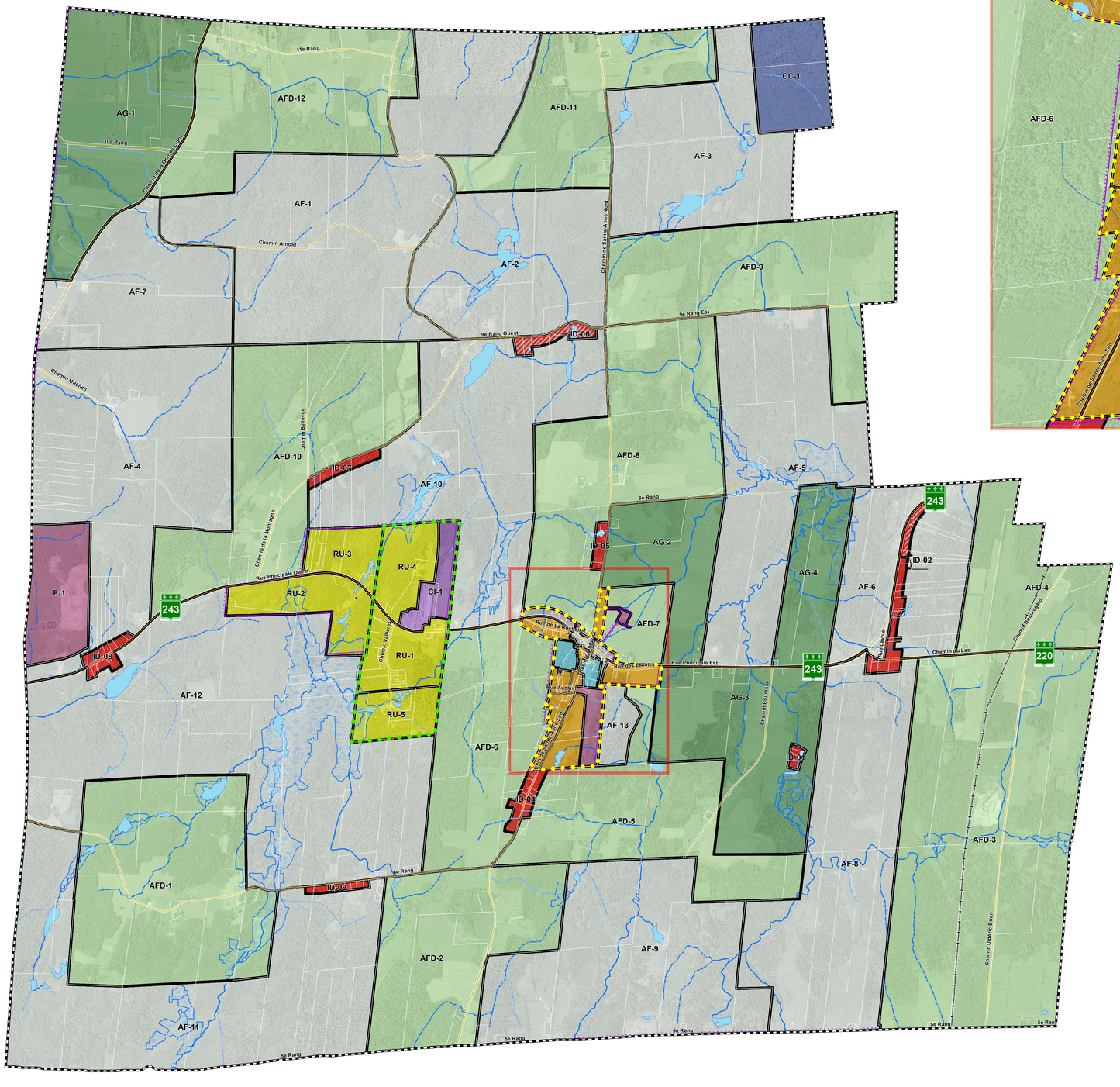

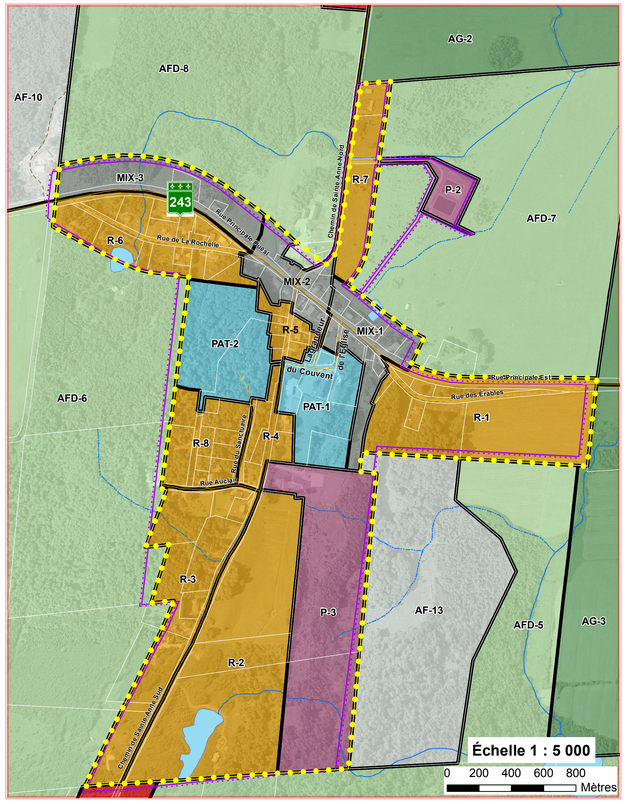

Municipalité de Sainte-Anne-de-la-Rochelle

Plan de zonage

Légende

LIMITES

- CADASTRE
- LIMITE MUNICIPALE
- PÉRIMÈTRE D'URBANISATION - 1
- PÉRIMÈTRE D'URBANISATION - 2
- ZONES AGRICOLES, AU SENS DE LA LOI SUR LA PROTECTION DU TERRITOIRE ET DES ACTIVITÉS AGRICOLES

RÉSEAU DE TRANSPORT

- RÉSEAU ROUTIER
- AUTRE CHEMIN D'ACCÈS
- LIGNE DE TRANSPORT D'ÉNERGIE

RÉSEAU HYDROGRAPHIQUE

- COURS D'EAU PERMANENT (BDTQ)
- COURS D'EAU INTERMITTENT (BDTQ)
- COURS D'EAU INTERMITTENT (AUTRE)
- LAC, ÉTANG OU RIVIÈRE
- MILIEU HUMIDE

ZONES

- A — AGRICOLE
- AFD — AGRO-FORESTIER DYNAMIQUE
- AF — AGRO-FORESTIER
- CC — COMMERCE CONTRAIGNANT
- CI — COMMERCIAL-INDUSTRIEL
- P — PUBLIC
- PAT — PATRIMONIAL
- R — RÉSIDENTIEL
- MIX — MIXTE
- RU — RURAL
- ID — ÎLOT DESTRUCTURÉ TYPE 1
- ID — ÎLOT DESTRUCTURÉ TYPE 3

SOURCE DES DONNÉES GÉOGRAPHIQUES:
(c) GOUVERNEMENT DU QUÉBEC,
TOUS DROITS RÉSERVÉS

PROJECTION : MTM, ZONE 8
DATUM : NAD 83

HORS DE L'USAGE AUQUEL IL EST DESTINÉ, CE PLAN N'A AUCUNE VALEUR LÉGALE

GRILLE DES MODIFICATIONS

No.	Date	Entrée en vigueur	Règlement no.

Ce plan fait partie intégrante du règlement de zonage no. 2006-282

Authentifié ce jour

Maire

Directrice générale

RÉALISATION:

Municipalité régionale de comté
Val-Saint-François
Municipalité Régionale de Comté
Service d'aménagement et d'urbanisme

APPROUVÉ PAR:

0 250 500 750 1 000
Mètres
Échelle = 1 : 15 000

Plan no.
SAR-Z-01

Date:
Avril 2011

MUNICIPALITÉ DE SAINTE-ANNE-DE-LA-ROCHELLE
plan de zonage